Référence : 954 | Prix : 629.95 €

Revolver UBERTI *1847 Walker*

Revolver à Poudre Noire

Cal. 44
Barillet gravé 6 coups
Finition Bronzé
Canon cylindrique 9", carcasse acier cémenté jaspé, pontet en laiton, crosse noyer
Longueur totale 400 mm
Poids 2 kg

N'oubliez pas les munitions et les accessoires
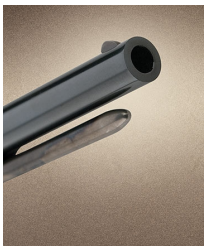
En savoir plus sur Revolver à Poudre Noire UBERTI 1847 Walker Bronzée 9" Cal.44